



Región de Murcia
Consejería de Educación



UNIÓN EUROPEA
Fondo Social Europeo
El FSE invierte en tu futuro

ANEXO V – PLAN DE EVACUACIÓN

CURSO 2022-2023

Consejería de Educación

PLAN DE EVACUACIÓN

Curso 2022/2023

Centro: IES FELIPE DE BORBÓN

Código: 30011685

Localidad: CEUTÍ



PLAN DE EVACUACIÓN

PABELLÓN A

Cuando suene la alarma (5 TONOS CORTOS Y SEGUIDOS), desalojarán el edificio, simultáneamente, los ocupantes de la planta 2ª y 1ª, de la siguiente manera:

PLANTA 2ª

- a) Aula de dibujo y aulas A208, A204, A205, A206 y A207 (en ese orden) por la escalera E2, y salida por la puerta principal de acceso al patio (puerta junto a la fuente de agua eléctrica). **RESPONSABLE DE PASILLO EL PROFESOR/A** que esté en el aula A207.

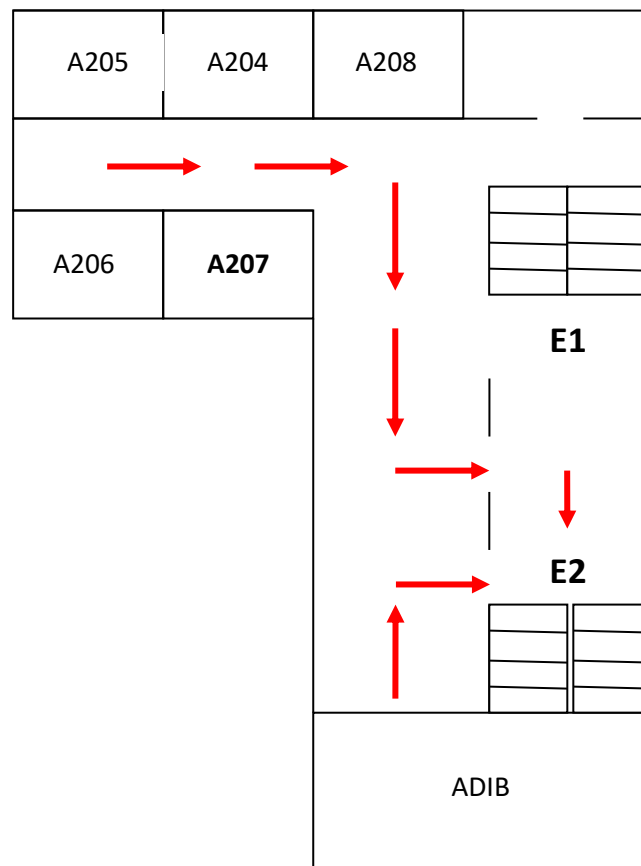



ANEXO V – PLAN DE EVACUACIÓN

CURSO 2022-2023

- b) Las aulas A201, A202, A203a, A203b, laboratorio de Física, de Química y departamento de FyQ por la escalera E1 (cuando desalojamos la 2ª planta) Y E3 (cuando desalojamos la 1ª planta), y salida por la puerta principal del centro hacia el aparcamiento. **RESPONSABLE DE PASILLO EL PROFESOR/A** que esté en el aula A203a.

2ª PLANTA

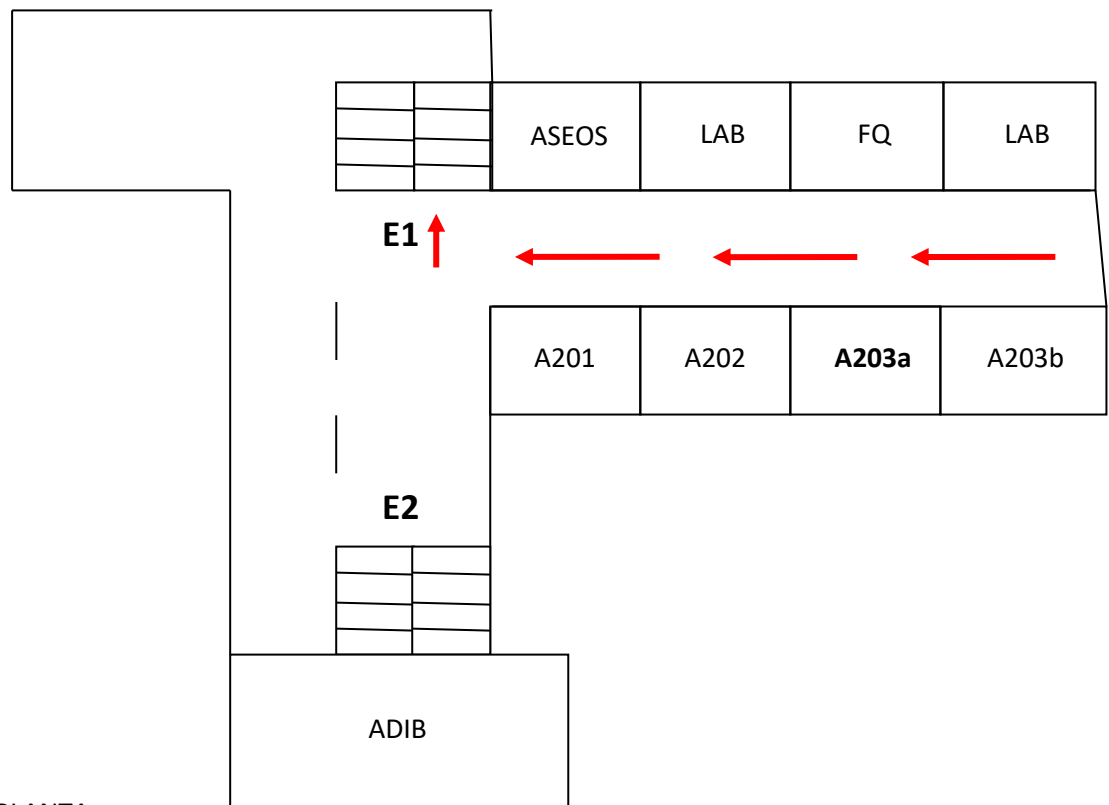

1ª PLANTA

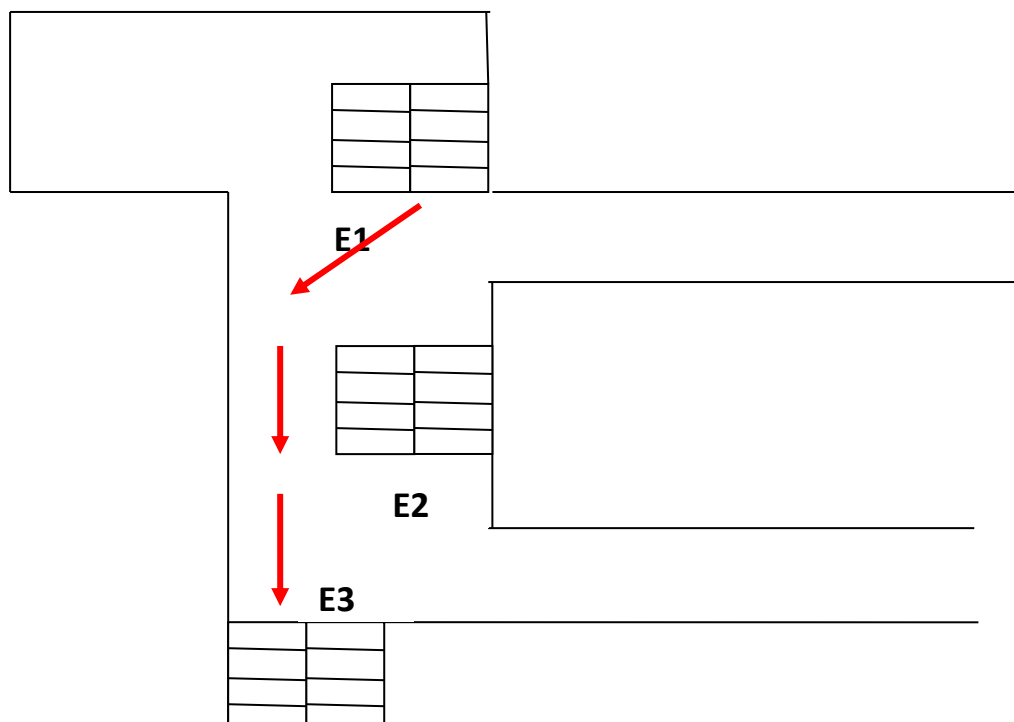



ANEXO V – PLAN DE EVACUACIÓN

CURSO 2022-2023

Una vez hayamos llegado a la planta baja, saldremos por la puerta principal del IES hacia el aparcamiento dirigiéndonos por el mismo hacia el interior del patio por la reja de la cantina.

PLANTA 1ª

- a) Aulas A103, A105, A104a y aula de INF1 por la puerta de emergencia que está al fondo del pasillo, y salida directa al patio. **RESPONSABLE DE PASILLO EL PROFESOR/A** que esté en el A105.
Aulas A101, A102, A106 y A107 por la escalera E3, y salida por la puerta principal del centro hacia el aparcamiento. **RESPONSABLE DE PASILLO EL PROFESOR/A** que esté en el aula A106.

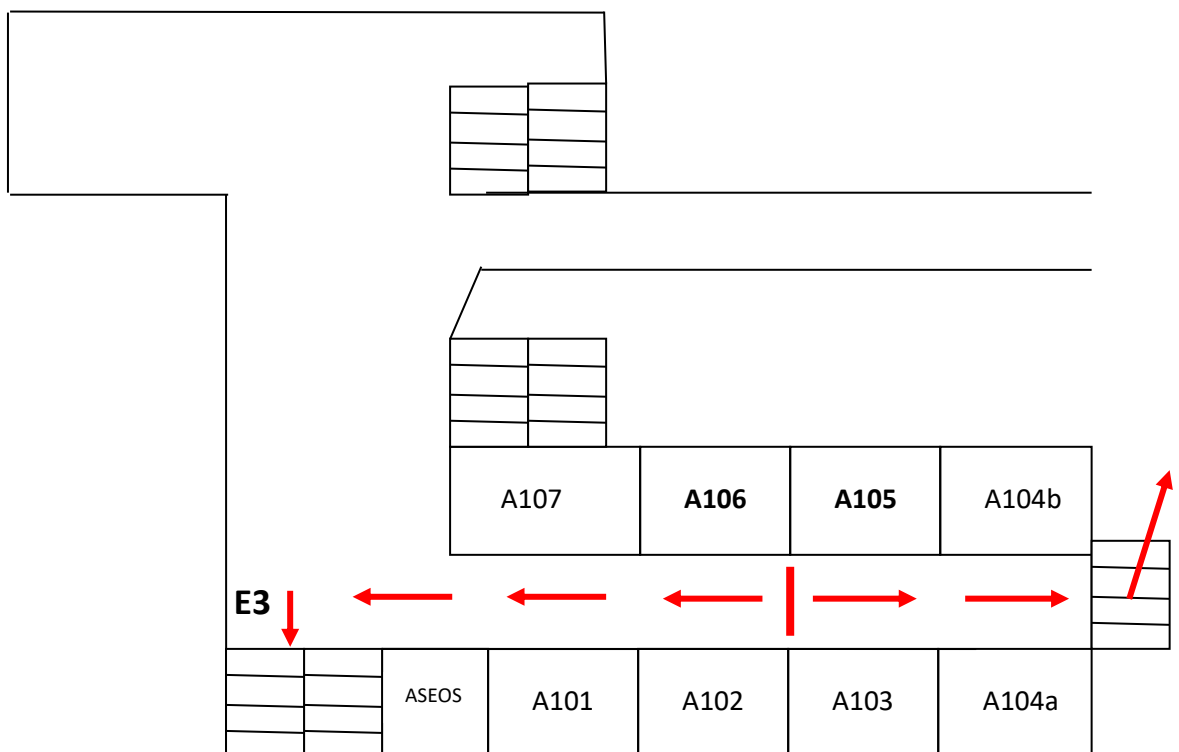

- b) Departamento de Orientación, laboratorios de Biología y Geología, departamentos de Geología y Biología, A108a, A108b, A109 y APAI por la E1 y salida por la puerta de la cantina. **RESPONSABLE DE PASILLO EL PROFESOR/A** que esté en el aula 109.

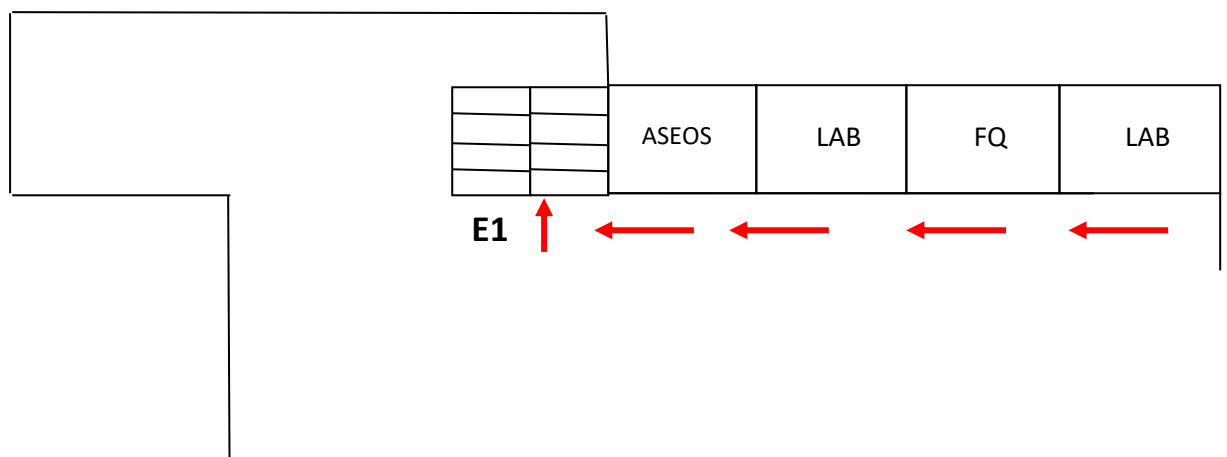



ANEXO V – PLAN DE EVACUACIÓN

CURSO 2022-2023

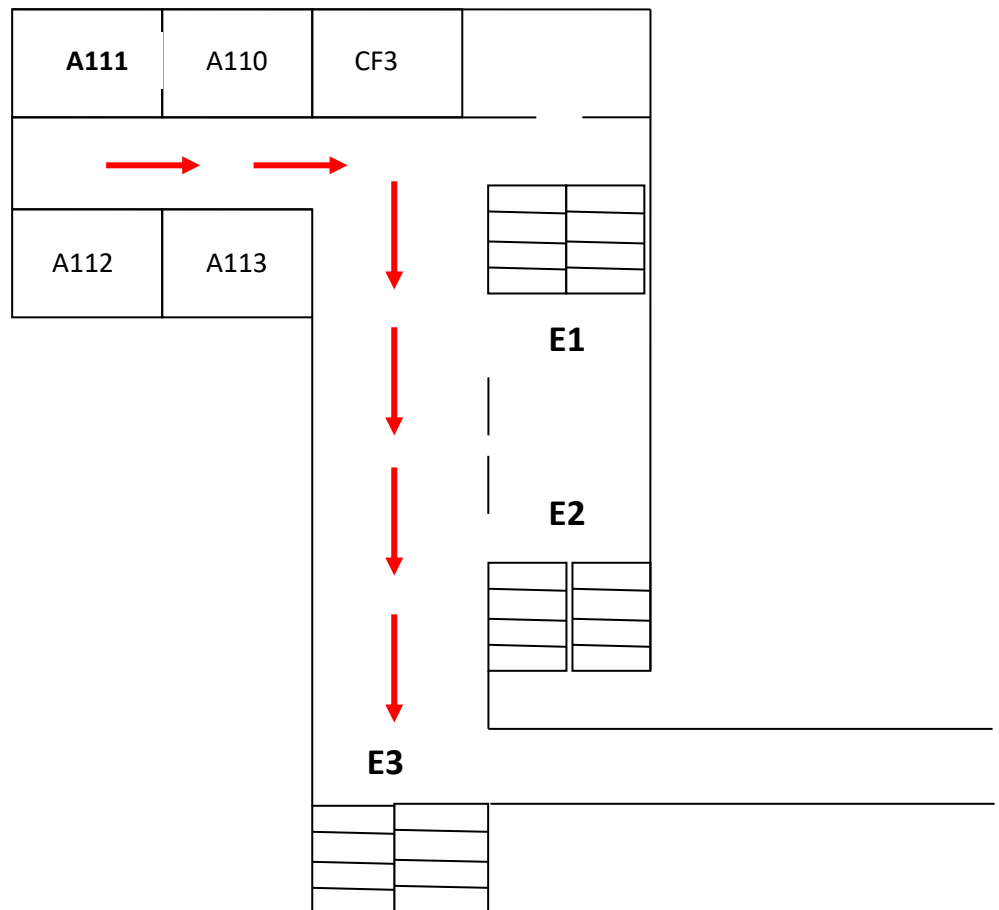
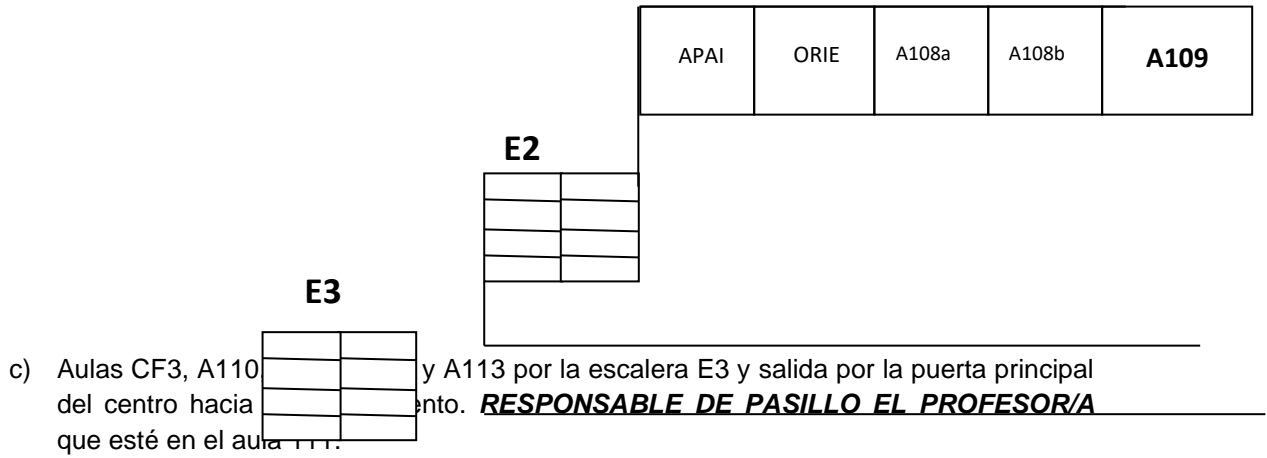

PLANTA BAJA

- a) Biblioteca, CF1, CF2, A004 y cantina por la puerta de la cantina, y salida hacia el patio. **RESPONSABLE DE PASILLO EL PROFESOR/A** que esté en el CF1.



ANEXO V – PLAN DE EVACUACIÓN

CURSO 2022-2023

- b) Sala de profesores, secretaría, dirección salón de actos y conserjes por la puerta principal del centro. **RESPONSABLE DE PASILLO la SECRETARIA** del centro, o bien, alguien del personal de la secretaría del centro. En ese mismo pasillo, el departamento de tecnología, el ATECN1 y el ATECN2 por la puerta de emergencia que está al fondo del pasillo, y salida por el patio. **RESPONSABLE DE PASILLO EL PROFESOR/A** que esté en el ATECN1.

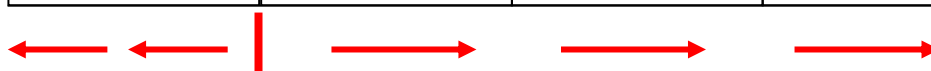
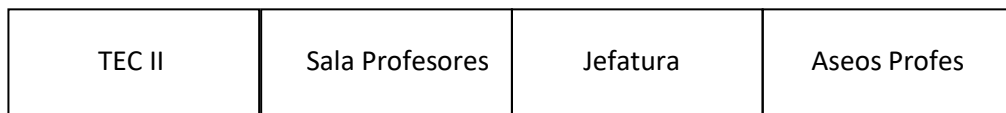

- c) ~~Fondo de Matemáticas, Lengua, Religión, Geografía e Historia, Francés e inglés, por la puerta de emergencia del fondo del pasillo, y salida por el patio-parking del centro.~~ **RESPONSABLE DE PASILLO UN PROFESORA** del departamento de administración.

Los responsables de evacuación de planta organizarán la salida para que las filas de la planta 2ª, 1ª y planta baja no se entorpezcan en el desalojo, pudiendo hacerlo las dos filas a la vez, una por la izquierda y otra por la derecha.

La salida se realizará siempre hacia el fondo del patio, donde se encuentran las pistas secundarias de deporte, y allí se agruparán los diferentes cursos, para posteriormente pasar lista los profesores correspondientes que se encontraban en ese momento en clase.

CASOS ESPECIALES (alumnado de movilidad reducida – silla de ruedas)

En este caso, cuando suene la alarma, el profesor/a que esté en clase en ese momento, sacará la silla de ruedas al pasillo y cogerá al alumno en brazos hasta que se encuentre en una zona donde pueda usar, de nuevo, la silla.(libre de obstáculos). El profesor responsable de pasillo con la ayuda de otro profesor o un alumno, bajará la silla hasta esa zona libre de obstáculos.

PABELLÓN B

Cuando suene la alarma (5 TONOS CORTOS Y SEGUIDOS), desalojarán el edificio simultáneamente los ocupantes de la Planta 1ª y Baja de la siguiente manera:

La Planta 1ª por este orden: aulas B105, B104 , B103, B102 y B101 (EN ESE ORDEN) por la escalera de incendios. **RESPONSABLE DE PASILLO** profesor que esté en el aula B101.

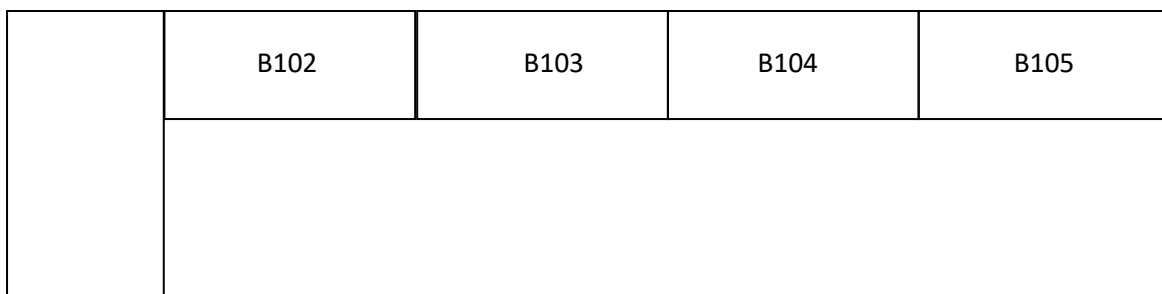



ANEXO V – PLAN DE EVACUACIÓN

CURSO 2022-2023

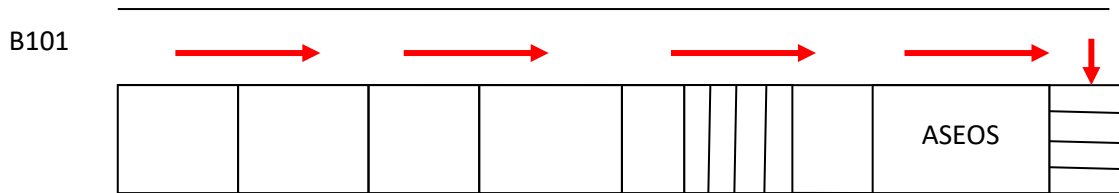

Planta Baja, por este orden: aulas B002 y AMUS, por puerta principal. **RESPONSABLE DE PASILLO** profesor que esté en el aula AMUS. Aulas B005, B004 y B003 (EN ESE ORDEN) por la puerta lateral que da al patio 3. **RESPONSABLE DE PASILLO** profesor que esté en el aula B003.

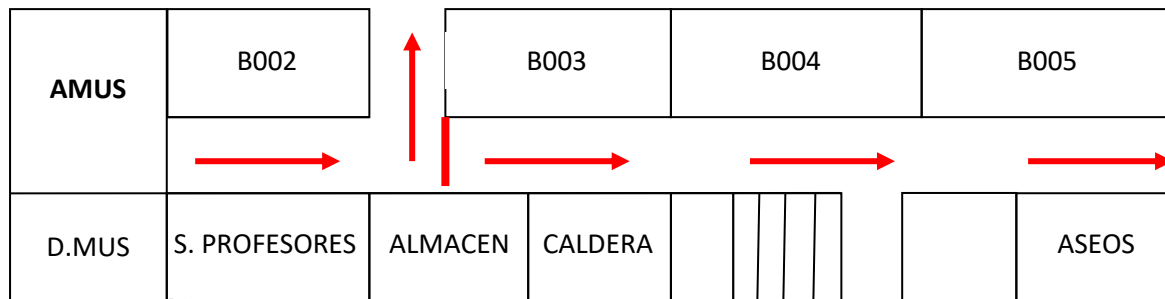

GIMNASIO:

Cuando suene la alarma (5 TONOS CORTOS Y SEGUIDOS), desalojarán el gimnasio todos los ocupantes del mismo, con los profesores/as que en ese momento se encuentren allí, por la puerta principal y se dirigirán hacia el PATIO 3 por la cuesta del PATIO 2. (**Nunca se utilizará el pasillo de acceso al pabellón B**).

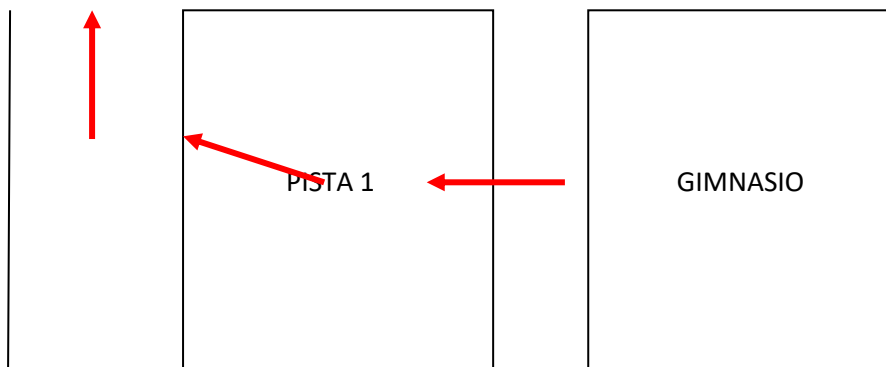

ORDEN DE EVACUACIÓN

- Cada aula saldrá cuando se lo indique su responsable de evacuación de planta.
- Se saldrá ordenadamente, en fila, guardando relativamente las distancias y sin mezclarse los grupos, hay que procurar que no cunda el pánico.
- Teniendo en cuenta la tendencia instintiva de los alumnos/as a dirigirse hacia las salidas y escaleras que utiliza habitualmente y que pueden no ser convenientes en un caso concreto, será el profesor que se encuentre en ese momento en el aula, el



ANEXO V – PLAN DE EVACUACIÓN

CURSO 2022-2023

responsable de conducirlos por las escaleras y salida establecidas por el responsable de la evacuación.

TODO EL PERSONAL SE DIRIGIRÁN, UNA VEZ DESALOJEN LOS PABELLONES, HACIA EL PATIO 3, PISTA DEPORTIVA MÁS ALEJADA DE LA ZONA DEL PATIO.

APOYO DE OTROS PROFESORES/AS.

Los profesores/as que en el momento de la evacuación se encuentren realizando tareas de apoyo u otras funciones que no impliquen trabajo con alumnos/as, ayudarán al responsable de la planta en que se encuentren en el control de los alumnos y se ocuparán preferentemente de ayudar a evacuar a los alumnos/as del aula del responsable de dicha planta, ya que éste saldrá en último lugar.

RESPONSABLE DE LA ENTRADA DE VEHÍCULOS

Dos Conserjes, después de abrir las puertas del Salón de Actos, y la del pasillo donde se encuentran los Departamentos, pabellón B y salida emergencia del pasillo de la A101 en pabellón A, acudirán inmediatamente a las puertas de entrada del recinto (C/ Cronista José Antonio Marín y puerta de las Pistas Deportivas en Pabellón B) y organizarán el tráfico de vehículos y personas con el fin de permitir la entrada de los vehículos de emergencia sin entorpecimientos. La otra Conserje se pondrá a las órdenes del Jefe de Intervención.

OTRO PERSONAL DEL CENTRO

Cualquier otra persona del Centro que se encuentre prestando sus servicios en ese momento acudirá inmediatamente a ponerse a las órdenes del Jefe de Intervención y Emergencia y colaborará en las tareas que le sean encomendadas.

TAREAS DE COMPROBACIÓN

Una vez desalojado el edificio, los alumnos/as se concentrarán en el patio 3 (zona final del patio), en donde formarán filas según vayan llegando a la misma, una vez allí, el tutor/a o profesor/a que los tenga a su cargo pasará lista y comprobará si están todos los que acudieron a clase ese día.

NORMAS PARA LOS PROFESORES/AS

1. Indicar a los alumnos/as que mantengan el orden.
2. Cerrar ventanas en caso de incendio.
3. Comprobar que los alumnos/as, no llevan los objetos personales.
4. Formar filas de alumnos en los laterales del aula.
5. Esperar la orden de evacuación del responsable de planta.
6. Ir al frente de sus alumnos/as por el camino indicado por el responsable de planta.
7. En el caso de tener algún alumno/a con algún problema físico (pierna escayolada, lesión, etc.), ayudado por algún alumno, bajará al mencionado alumno/a con su fila.
8. Pasar lista en el lugar de la concentración.



ANEXO V – PLAN DE EVACUACIÓN

CURSO 2022-2023

JEFE DE INTERVENCIÓN

1.- EN CASO DE ACCIDENTE O EMERGENCIA

1. Atenderá al herido.
2. Ordenará que se avise al equipo de primeros auxilios.
3. Requerirá el transporte y ordenará el traslado del herido a un centro sanitario, si fuese necesario, previo informe del equipo de primeros auxilios.
4. Avisará e informará del suceso a los familiares directos del herido.

2.- SI SE DETECTA UN INCENDIO

1. Recibirá la información y valorará el riesgo.
2. Ordenará que se emita la señal de alarma.
3. Ordenará la primera intervención.
4. Saldrá a recibir e informar a las ayudas externas bomberos, protección civil, ambulancias...)
5. Les indicará tiempo transcurrido, situación, etc.
6. Ordenará la evacuación.
7. Colaborará en la dirección del control de la emergencia.
8. Recibirá información de los grupos de alarma, primera intervención y evacuación.
9. Redactará un informe de las causas del proceso y de las consecuencias de la emergencia.

NORMAS PARA EL RESPONSABLE DE EVACUACIÓN DE PLANTA

1. Designará la vía de evacuación, según la emergencia presentada y las órdenes del Jefe de Intervención. (J. I.).
2. Dará las órdenes para el turno de salida a los grupos asignados en su planta.
3. Comprobará una vez desalojados los alumnos/as de su planta, que las aulas y recintos que tiene asignados quedan vacíos y las puertas cerradas.
5. Evacuará la planta en último lugar.
6. Comprobará con el responsable de planta adjunto que la evacuación se ha completado.
7. Una vez evacuada la planta, lo comunicará al Jefe de Intervención. (J.I.)

NORMAS PARA EL JEFE DE EMERGENCIA (J.E.)

1. Desconectará la instalación eléctrica general del Centro.
2. Desconectará el gas-oil de la calefacción en caso de que esté encendida.
3. Ayudará exteriormente en el desalojo del edificio.
4. Comprobará la evacuación de los aseos exteriores del edificio (aseos del porche norte).
5. Ayudará al Jefe de Intervención en el control de la evacuación.

NORMAS PARA LOS ALUMNOS/AS

1. Cada grupo de alumnos/as deben actuar siempre según las indicaciones de su profesor/a.
2. No recogerán objetos personales para evitar obstáculos y demoras.



ANEXO V – PLAN DE EVACUACIÓN

CURSO 2022-2023

3. Los alumnos que se encuentren en aseos o pasillos deberán incorporarse con rapidez a su grupo. Si se encuentran en una planta diferente a la suya, se unirán al grupo más próximo para la evacuación y una vez en el patio se reunirán con el maestro y alumnos de su tutoría.
4. Todos los desplazamientos durante la evacuación deberán hacerse de una forma ordenada y rápida, pero sin correr, sin atropellar y sin empujar, buscando el distanciamiento permitido.
5. Ningún alumno/a deberá detenerse junto a las puertas de salida.
6. En ningún caso un alumno volverá atrás con pretexto de buscar a hermanos menores, amigos u objetos personales.
7. Los alumnos/as nunca se disgregarán. Permanecerán siempre unidos sin adelantar a otros en su recorrido, tanto en el interior como en el exterior del edificio.
8. Se debe hablar lo menos posible durante la evacuación.

NORMAS PARA EL EQUIPO DE PRIMERA INTERVENCIÓN

1. Recibida la alerta de un profesor/a o alumno/a de su planta, comprueba la importancia y naturaleza de la situación anormal e intenta solucionarla.
2. Si necesita ayuda informará al Jefe de Intervención.
3. En caso de incendio utilizará los equipos de primera intervención e intentará extinguirlo.
4. Si no lo consigue informará al jefe de Intervención y volverá a su planta para colaborar en la evacuación de la misma.

EQUIPO DE PRIMEROS AUXILIOS

1. Presta atención al herido/a.
2. Evalúa la lesión e informa (si esta no es leve) al Director.
3. Prepara el traslado del herido (llama a Cruz Roja o Centro de Salud)
4. Acompaña al herido al Centro Sanitario.
5. Simultáneamente (en caso de traslado) el Director intenta ponerse en contacto con la familia.

PLAN DE AUTOPROTECCIÓN

1.-EVALUACIÓN DE RIESGO

1A. IDENTIFICACIÓN DEL CENTRO.

- Nombre: I. E. S. Felipe de Borbón.
- Localidad: Ceutí.
- Provincia: Murcia.
- Dirección: Cronista Oficial Jose Antonio Marín s.n.
- C. P.: 30.562



Región de Murcia
Consejería de Educación



UNIÓN EUROPEA
Fondo Social Europeo
El FSE invierte en tu futuro

ANEXO V – PLAN DE EVACUACIÓN

CURSO 2022-2023

- Teléfono: 968- 692546
- Fax: 968-687599
- Correo electrónico: 30011685@murciaeduca.es
- Uso: Enseñanza.
- Organismo: Consejería de Educación y Cultura

Nº de profesores: 70

Nº de unidades: 30

Nº de Alumnos: 742

- Responsable: Blas Asís González
Tfno. particular: 968 692546
Tfno. oficial: 968-692546
Cargo: Director
- Sustituto: M^a Pilar García Soria
Tfno. particular: 968 692546
Tfno. oficial: 968- 692546
Cargo: Jefa de Estudios.
- Sustituto: Silvia Cantabella Gómez
Tfno. particular: 968 692546
Tfno. oficial: 968- 692546
Cargo: Secretaria

PLAN DE AUTOPROTECCIÓN

1.-EVALUACIÓN DE RIESGO

1B- ENTORNO Y EMPLAZAMIENTO

Emplazamiento: El Centro se encuentra ubicado en el extrarradio.



Región de Murcia
Consejería de Educación



UNIÓN EUROPEA
Fondo Social Europeo
El FSE invierte en tu futuro

ANEXO V – PLAN DE EVACUACIÓN

CURSO 2022-2023

Accesos: Cronista Oficial Jose Antonio Marín (puerta de acceso)

Edificaciones próximas: Mancomunidad..

Instalaciones próximas: Antigua fábrica de conservas ANUKKA.

Aparcamientos: Si

Área aterrizaje helicópteros: No

Este solar linda:

- Al Norte: Calle Río Quipar.
- Al Sur: Avda. de Lorquí.
- Al Este: Redonda.
- Al Oeste: Río Guadalquivir.

PLAN DE AUTOPROTECCIÓN

1.-EVALUACIÓN DE RIESGO

1C - DATOS SOBRE EL EDIFICIO

Aforo: Superficie del recinto escolar: Utilizados:

Turno de actividad: Diurno de 8.25 horas a 15,25 horas.

Estado del edificio: Bueno.

Fachadas: 3

Medianeras: Si.

Ascensor: Si.

Escaleras: Si.

Escaleras de emergencia: Si.

Puerta de acceso: Puerta de entrada desde c/ Cronista J.A. Marín.

Puertas de emergencia: Si.

Número de plantas: 3: Planta baja, 1ª Planta y 2ª Planta

Uso de las plantas: Aulas, Laboratorios, Departamentos y salas varias.

Superficie de la planta:

La capacidad de cada aula es de 30 alumnos aproximadamente.



Región de Murcia
Consejería de Educación



UNIÓN EUROPEA
Fondo Social Europeo
El FSE invierte en tu futuro

ANEXO V – PLAN DE EVACUACIÓN

CURSO 2022-2023

Cocina: No.

Comedor: No.

Biblioteca: Si.

Tipo de estructura: Hormigón armado.

Tipo de cubiertas: Inclinada.

Rejas en ventanas: Si, en Planta Baja.

Practicables: No.

PLAN DE AUTOPROTECCIÓN

2.- MEDIOS DE PROTECCIÓN

2A. MEDIOS MATERIALES

INSTALACIONES GENERALES

Aire acondicionado: Si, en algunas dependencias.

Calefacción: Si

Depósito de agua: No

Grupo electrógeno: No

Potencia contratada:

INSTALACIONES CONTRA INCENDIOS

Luces de emergencia: Si

Extintores: Si. revisados en 2021.

B. I. E.: Si. Junto a la puerta entrada principal.

Columna seca: No

Extinción automática: No

Pulsadores: No

Detectores de humo: No



Región de Murcia
Consejería de Educación



UNIÓN EUROPEA
Fondo Social Europeo
El FSE invierte en tu futuro

ANEXO V – PLAN DE EVACUACIÓN

CURSO 2022-2023

Megafonía: Si

Compartimentación: No

Medios de comunicación: Teléfono, fax, correo electrónico.

PLAN DE AUTOPROTECCIÓN

2.- MEDIOS DE PROTECCIÓN

2B- MEDIOS HUMANOS

NOMBRE	TELÉFONOS	DIRECCIÓN
Blas Asís González	968620166. M. 637500473	C/ Hermanos Pinzón, 03 Alguazas
M ^a Pilar García Soria	968620166. Movil. 637500473	Avda. Castillo Monteagudo, 60 30163 (El Esparragal) Murcia
Silvia Cantabella Gómez	968967362. Móvil: 600485930	C/ Cristobal Colón 40 30107 Guadalupe De Maciascoque